COMMUNIQUE –

L'EXPOSITION (25 février 2017 – 25 avril 2017)

«100Titres – Galerie & éditions :

Percussion des images, vigueur des mots»

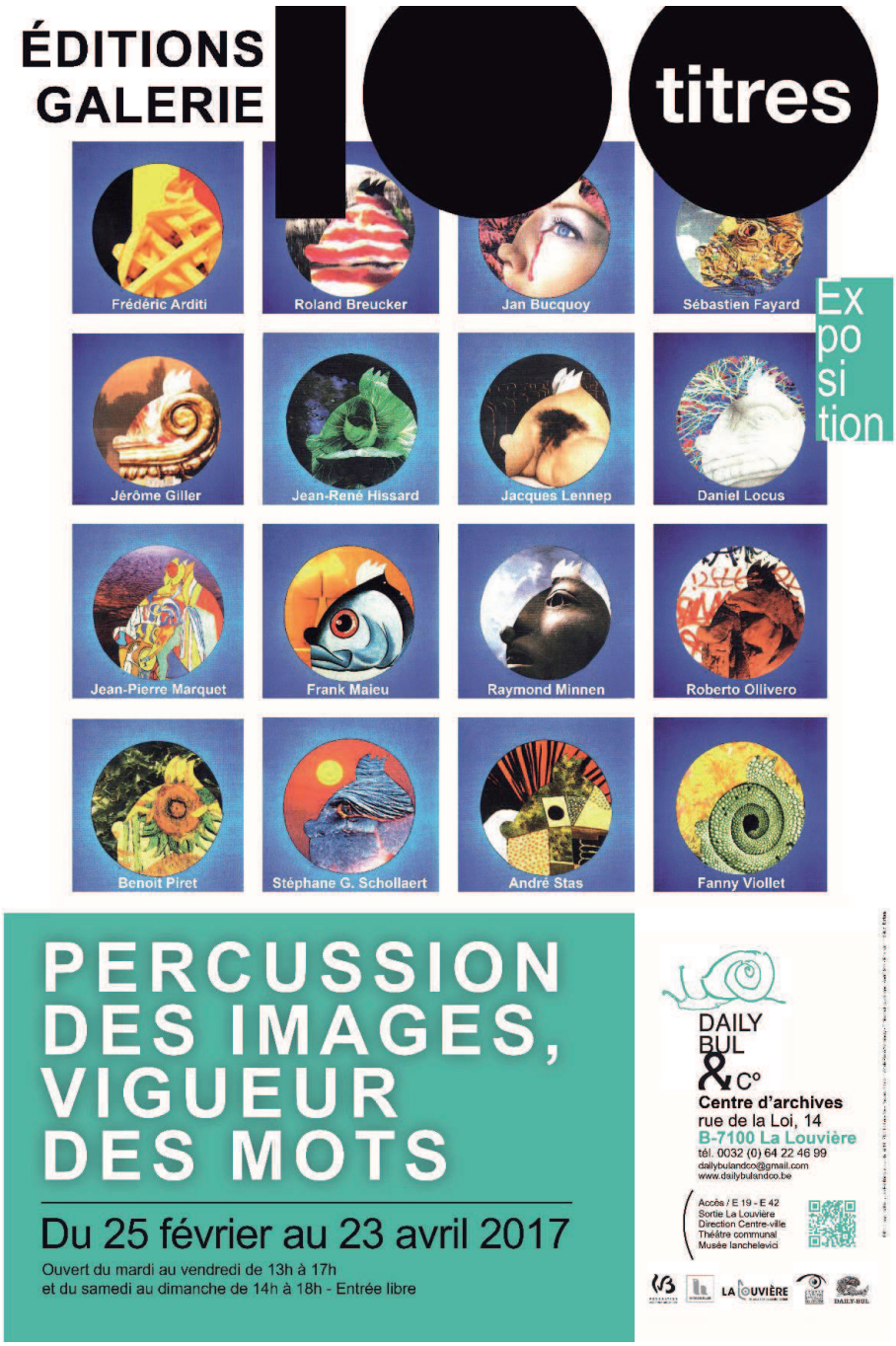

Maillon du surréalisme en Belgique, le Centre Daily-Bul & C° présente du 25 février 2017 au 23 avril 2017 *100Titres – Galerie & éditions : Percussion des images, vigueur des mots*, une exposition conçue par Alain de Wasseige, fondateur de la Galerie 100Titres.

Centre Daily-Bul & C°, Rue de la Loi, 14 – 7100 La Louvière – 0032 64 22 46 99
www.dailybulandco.be – dailybulandco@gmail.com

100Titres

Percussion des images – vigueur des mots

Une galerie et ses éditions

Depuis près de 30 ans, la Galerie 100Titres, anciennement La Papeterie, implantée à Bruxelles, a développé un travail de promotion et de défense des artistes, particulièrement autour d'axes tels que les liens mots/images et humour/sédition.

En plus de nombreuses expositions, la galerie a mis en place une politique d'édition : monographies généralement consacrées aux artistes dont l'œuvre prend racine dans la Belgique libertaire et langagière, livres d'exposition, quelques titres polémiques et un nombre important de livres d'artistes (notamment la collection « Ligne de Tête », ouvrages de bibliophilie à tirage limité).

Sous forme de carte blanche donnée à Alain de Wasseige, fondateur de 100Titres, l'exposition présente une sélection d'œuvres et d'éditions d'artistes belges, français et italiens : **Frédéric Arditi, Roland Breucker, Jan Bucquoy, Sébastien Fayard, Jérôme Giller, Jean-René Hissard, Jacques Lennep, Daniel Locus, Frank Maieu, Jean-Pierre Marquet, Raymond Minnen, Roberto Ollivero, Benoit Piret, Stéphane G. Schollaert, André Stas, Fanny Viollet**.

En regard des œuvres de ces artistes, un choix de publications et de documents issus des archives du Daily-Bul souligne, par l'histoire ou la forme, les liens entre l'esprit développé par la Galerie 100Titres et le Daily-Bul.

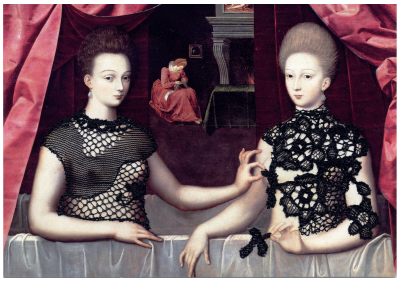

UN DEVERNISSAGE *Les musées inopinés* de Fanny Viollet et d'André Stas
Promenade dans la petite et grande histoire de l'art revisitée par Fanny Viollet et André Stas
Le dimanche 23 avril à 15h. Entrée libre. Réservation souhaitée (60 places disponibles).

Centre Daily-Bul & C°
Rue de la Loi, 14
7100 La Louvière
Tél. & Fax : 064/22.46.99
dailybulandco@gmail.com
http://www.dailybulandco.be
Rejoignez-nous sur Facebook